

Emplazamiento
e: 1:20000

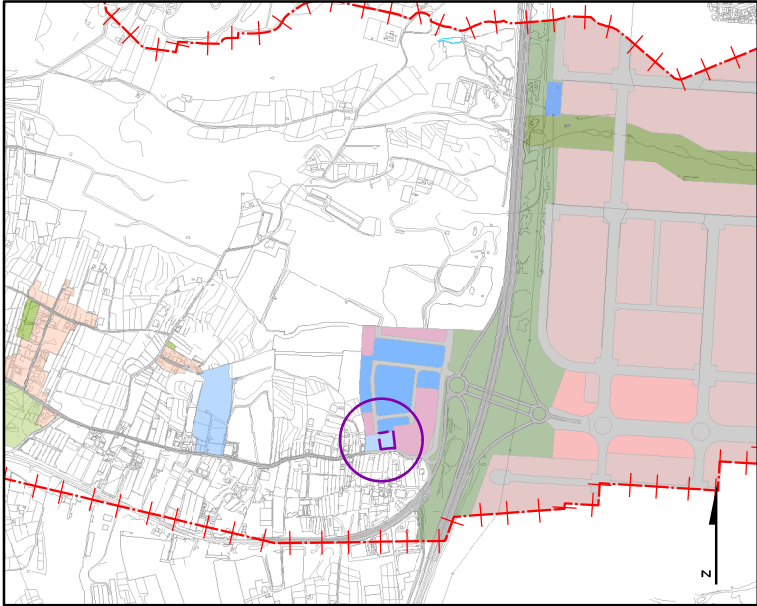

ACTUACIÓN DE EJECUCIÓN SOBRE SUELO PÚBLICO	
NOMBRE	SLUC-2
CATEGORÍA DE SUELO	Suelo Urbano Consolidado
USO	Comunitario
SUPERFICIE	1.700 m ²
SISTEMA DE OBTENCIÓN	Obtenido
OBRAS DE URBANIZACIÓN	Ejecución de obras de urbanización y edificación para la realización de la dotación en aplicación de las determinaciones de zona de edificación y de uso establecidas en la normativa.
DESCRIPCIÓN: Pendiente la construcción de una dotación para uso comunitario, en el denominado Plan Parcial de El Carretón, que de servicio a la población de la zona baja del municipio.	

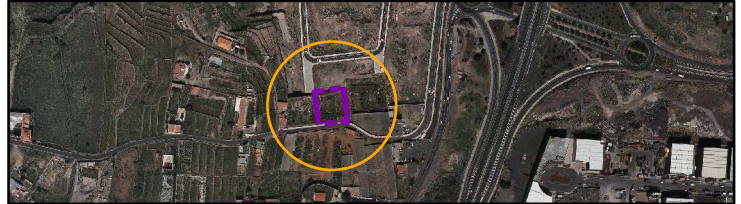

Esquema Indicativo de Ordenación
e: 1:2000

Ortofoto
e: 1:10000

